



การไฟฟ้าส่วนภูมิภาค
PROVINCIAL ELECTRICITY AUTHORITY

เลขที่ ก.3.คบ.(ปบ.) 2177 วันที่ 19 พ.ย. 2562
 ชื่อผู้รับ นายภักดิ์พงษ์ วงษ์พันธุ์ท่า ตำแหน่ง อก.ปบ.(ก.3)
 ชื่อผู้ส่ง นางนิกขา เรืองวิจิตร ตำแหน่ง รรจก.(น).ปฏิบัติงานแทน ผจก.กฟอ.ตบ.

ด้วยการไฟฟ้าอำเภอเดิมบางนางบวช จะขอตัดจ่ายไฟ เพื่อปรับปรุง ระบบจำหน่าย 22 เควี สถานีไฟฟ้า เดิมบางนางบวช ตามแผนผังสังเขปแนบ จำนวน.....1.....แผ่น ดังนี้

ที่	ฟีดเดอร์	วัน/เดือน/ปี	ตั้งแต่เวลา	ถึงเวลา	ลักษณะงานที่ปฏิบัติ	จาก	ถึง	ผู้ควบคุมงาน
1	DBA05	วันศุกร์ที่ 29 พ.ย. 62	12.00 น.	13.00น.	ปรับปรุงระบบ จำหน่าย	SF6 DBA5S-02 สามแยกนางบวช	ดิสชั่วคราว รัชพลไพศาล	นายสุทธิ นิยมธรรม โทร 086-058-9737
2	DBA06	วันศุกร์ที่ 29 พ.ย. 62	12.00 น.	13.00น.	ปรับปรุงระบบ จำหน่าย	SF6 DBA6S-02 โรงกลึงนางบวช	SF6 DBA6S-03 หน้าขนส่งเดิม บางนางบวช	นายสุทธิ นิยมธรรม โทร 086-058-9737

พื้นที่ที่มีผู้ใช้ไฟได้รับผลกระทบ.....ม.ร.ร.ต.นางบวช.....

ผู้ประสานงานการดับไฟ ชื่อ นายจักรกริช สว่างไสว ตำแหน่ง พงษ.6.ผบ.น. โทร. 081-661-5559..035515998

พื้นที่ ที่ขอตัดไฟปฏิบัติงานมีสายเคเบิลใยแก้วนำแสงของ กฟภ. (หากมีโอกาสชำรุด ผศส.กรส.(ก.3) จะไปตรวจสอบก่อนปฏิบัติงาน)

1. มีสายเคเบิลใยแก้วนำแสง 1.1 มีโอกาสชำรุด 1.2 ไม่มีโอกาสชำรุด
 2. ไม่มีสายเคเบิลใยแก้วนำแสง

ลงชื่อ

(นางนิกขา เรืองวิจิตร)

ตำแหน่ง รรจก.(น).ปฏิบัติงานแทน ผจก.กฟอ.ตบ.

สำหรับแผนกควบคุมการจ่ายไฟ (คคฟ.) กฟภ.3
เรียน อก.ปบ.(ก.3)

คคฟ. พิจารณาแล้วเห็นควร

อนุมัติให้ดับไฟตามคำขอข้อ 1 ฟีดเดอร์ DBA5 จาก DBA5S-02 ถึง Dis รัชพลไพศาล
 ในวันที่ 29 พ.ค. 62 ตั้งแต่เวลา 12.00 น. ถึง 13.00 น. ตามใบสั่งทำสวิตซ์หมายเลขที่ 1657

อนุมัติให้ดับไฟตามคำขอข้อ 2 ฟีดเดอร์ DBA6 จาก DBA6S-02 ถึง DBA6S-03
 ในวันที่ 29 พ.ค. 62 ตั้งแต่เวลา 12.00 น. ถึง 13.00 น. ตามใบสั่งทำสวิตซ์หมายเลขที่

พนักงานศูนย์ฯ นาย.....ประสานงานการขอตัดไฟกับ.....

21 พ.ค. 62

.....

 ผ.คคฟ.

สำหรับผู้อนุมัติ

ที่ ก.3 กบ.บ.(คฟ.) 3297

เรียน ผจก.กฟอ.ตบ.

อก.วว.(ก.3)

อนุมัติ และแจ้ง จป. เพื่อตรวจสอบความปลอดภัย,
 พร้อมทั้งลงข้อมูลแจ้งแผนดับไฟลงใน www.pea.co.th

คคฟ.๐๑-(rev.๐๒/๒๕๖๐)

25 พ.ย. 2562

(นายเลขพงษ์ แก่นจันทร์)

ชก.ปบ.(ก3) ปฏิบัติงานแทน อก.ปบ.(ก3)



ขั้นตอนสวิตซ์ซิ่ง 2 แผ่น

แผนผังแนบ 1 แผ่น

คคฟ. (สถานี.....)

เพื่อทราบ และจัดพนักงานเข้าปฏิบัติงานร่วมกับศูนย์
 นครปฐม ตั้งแต่เวลา.....น.เป็นต้นไป จนกว่างานจะแล้วเสร็จ

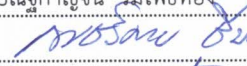
ใบสั่งทำสวิตชิง

- | | | | |
|------------------------|--|------------------------------|---------------------------|
| 1. สถานที่ทำงาน | แยกนางบวช ถึง ขนส่งเดิมบาง | | |
| 2. กำหนดวันที่ทำงาน | 29 พ.ย. 62 | ระหว่าง 12.00 น. | ถึง 13.00 น. |
| 3. ผู้ขอทำงาน | ดบ. | งานที่ทำ ปรับปรุงระบบจำหน่าย | ตามใบขอปฏิบัติงาน 1657/62 |
| 4. เตรียมการสวิตชิงโดย | นายณัฐกาญจน์ ร่มโพธิ์ทอง | | วันที่ 22 พฤศจิกายน 2562 |
| 5. ตรวจสอบสวิตชิงโดย |  | | วันที่ 22 พ.ย. 62 |
| 6. อนุมัติสวิตชิงโดย |  | | วันที่ 25 พ.ย. 62 |
| 7. สั่งทำสวิตชิงโดย | 1. นายสถาพร, นายมงคล, นายอมร (กะ1 00.00 น. - 08.00 น.)
2. นายกฤษณะศักดิ์, นายขุนทอง, นายศักดิ์สิทธิ์, นายพนิต (กะ2 08.00 น. - 16.00 น.)
3. นายนครินทร์, นายอนุสรณ์, นายธนิต, นายมโนช (กะ3 16.00 น. - 24.00 น.) | | |

ที่	รหัสอุปกรณ์	สภาพอุปกรณ์ ปกติก่อน ดำเนินการ	ดำเนินการ	เวลา	ผู้ดำเนินการ	ผู้สั่งการ	หมายเหตุ
1	ตรวจสอบอุปกรณ์ตัดตอนทุกตัวก่อนทำ Switching						
2	DBN-KT1A	"OLTC" Auto	"OLTC" Manual		EGAT		
3	DBN-KT2A/KT3A	"OLTC" Auto	"OLTC" Manual		EGAT		
4	DBA05VB-01	Auto	Manual		DBA		LOAD 4.44 MW
5	DBA06VB-01	Auto	Manual		DBA		LOAD 4.12 MW
6	DAA-TP1	"OLTC" Auto	"OLTC" Manual		DAA		
7	DAA05VB-01	Auto	Manual		DAA		LOAD 4.54 MW
8	DAA05R-03	Normal	Nonreclosing, ALT		ดบ.	R	เขาศิรี
9	ย้ายโหลด DBA05 บางส่วนไปจ่ายไฟจาก DDA05						
10	DAA05S-03	ปลด	สับ		ดบ.	SCADA SF6	บ่อกรู
11	DBA05R-03	สับ	ปลด		ดบ.	SCADA R	เขาศิรี
12	ย้ายโหลด DBA05,06 บางส่วนไปจ่ายไฟจาก DBA05						
13	DBA05S-08	ปลด	สับ		ดบ.	SCADA SF6	โรงสีบุญเจริญ
14	DBA06S-03	สับ	ปลด, ล็อคคาน		ดบ.	SF6	หน้าขนส่งเดิมบาง
15	DBA05S-04	ปลด	สับ		ดบ.	SCADA SF6	ข้างขนส่งเดิมบาง
16	Dis ชด. DBA05	สับ	ปลด(ใช้โหลดบัสเตอร์)		ดบ.	DIS	รัชพลไพศาล
17	เมื่อพร้อมดับไฟทำงานเวลา 12.00 น.						
18	DBA05S-02	สับ	ปลด, ล็อคคาน		ดบ.	SF6	แยกนางบวช
19	DBA06S-02	สับ	ปลด, ล็อคคาน		ดบ.	SF6	โรงกลึงนางบวช
20	แจ้งชุดทำงานให้ทำการ	Test ไฟพร้อม Short ground จุด G1					
21	แจ้งชุดทำงานให้ทำการ	Test ไฟพร้อม Short ground จุด G2					
22	แจ้งชุดทำงานให้ทำการ	Test ไฟพร้อม Short ground จุด G3					
23	แจ้งชุดทำงานให้ทำการ	Test ไฟพร้อม Short ground จุด G4					
24	แจ้งพื้นที่ไฟดับให้ กฟอ. ดบ. ทราบ						
25	DAA05VB-01	Manual	Auto		DAA		
26	DAA-TP1	"OLTC" Manual	"OLTC" Auto		DAA		
27	DBA06VB-01	Manual	Auto		DBA		
28	DBA05VB-01	Manual	Auto		DBA		
29	DBN-KT2A/KT3A	"OLTC" Manual	"OLTC" Auto		EGAT		
30	DBN-KT1A	"OLTC" Manual	"OLTC" Auto		EGAT		
31	สิ้นสุด Switching ช่วงเช้า						

ที่	รหัสอุปกรณ์	สภาพอุปกรณ์ ปกติก่อน ดำเนินการ	ดำเนินการ	เวลา	ผู้ดำเนินการ	ผู้สั่งการ	หมายเหตุ
32	เมื่อ กพอ.คบ.ปฏิบัติงานแล้วเสร็จ						
33	DBN-KT1A	"OLTC" Auto	"OLTC" Manual		EGAT		
34	DBN-KT2A/KT3A	"OLTC" Auto	"OLTC" Manual		EGAT		
35	DBA05VB-01	Auto	Manual		DBA		
36	DBA06VB-01	Auto	Manual		DBA		
37	DAA-TP1	"OLTC" Auto	"OLTC" Manual		DAA		
38	DAA05VB-01	Auto	Manual		DAA		
39	แจ้งชุดทำงานให้ทำการ ปลด Short ground จุด G1						
40	แจ้งชุดทำงานให้ทำการ ปลด Short ground จุด G2						
41	แจ้งชุดทำงานให้ทำการ ปลด Short ground จุด G3						
42	แจ้งชุดทำงานให้ทำการ ปลด Short ground จุด G4						
43	DBA06S-02	ปลด	สับ		คบ.		SF6 โรงกลึงนางบวช
44	DBA05S-02	ปลด	สับ		คบ.		SF6 แยกนางบวช
45	ย้ายโหลด DBA05,06 บางส่วนกลับจาก DBA05						
46	Dis ชค.DB05	ปลด	สับ		คบ.		DIS รัชพลไพศาล
47	DBA05S-04	สับ	ปลด		คบ.	SCADA	SF6 ข้างขนส่งเดิมบาง
48	DBA06S-03	ปลด	สับ		คบ.		SF6 หน้าขนส่งเดิมบาง
49	DBA05S-08	สับ	ปลด		คบ.	SCADA	SF6 โรงสีบุญเจริญ
50	ย้ายโหลด DBA05 บางส่วนกลับจาก DDA05						
51	DBA05R-03	ปลด	สับ คง Nonreclosing		คบ.		R เขาคีรี
52	DAA05S-03	สับ	ปลด		คบ.		SF6 บ่อกรู
53	DAA05R-03	Nonreclosing, ALT	Normal		คบ.		R เขาคีรี
54	DAA05VB-01	Manual	Auto		DAA		
55	DAA-TP1	"OLTC" Manual	"OLTC" Auto		DAA		
56	DBA06VB-01	Manual	Auto		DBA		
57	DBA05VB-01	Manual	Auto		DBA		
58	DBN-KT2A/KT3A	"OLTC" Manual	"OLTC" Auto		EGAT		
59	DBN-KT1A	"OLTC" Manual	"OLTC" Auto		EGAT		
60	สิ้นสุด Switching ทั้งหมด						

แผนผัง Single line Diagram แสดงพื้นที่ตัดไฟ เพื่องานปรับปรุงระบบจำหน่าย

วงจรDBA05บริเวณ SF6 DBA55-02สถานีแยกนางบวช ถึงDIS ชั่วคราวรัชพลไพศาล

วงจรDBA06บริเวณ SF6DBA65-02 โรงกลึงนางบวช ถึงDBA65-03หน้าชนสิ่งเดิมบางฯ

วันศุกร์ที่ 29 พฤศจิกายน 2562 ตั้งแต่เวลา 12.00 - 13.00 น.

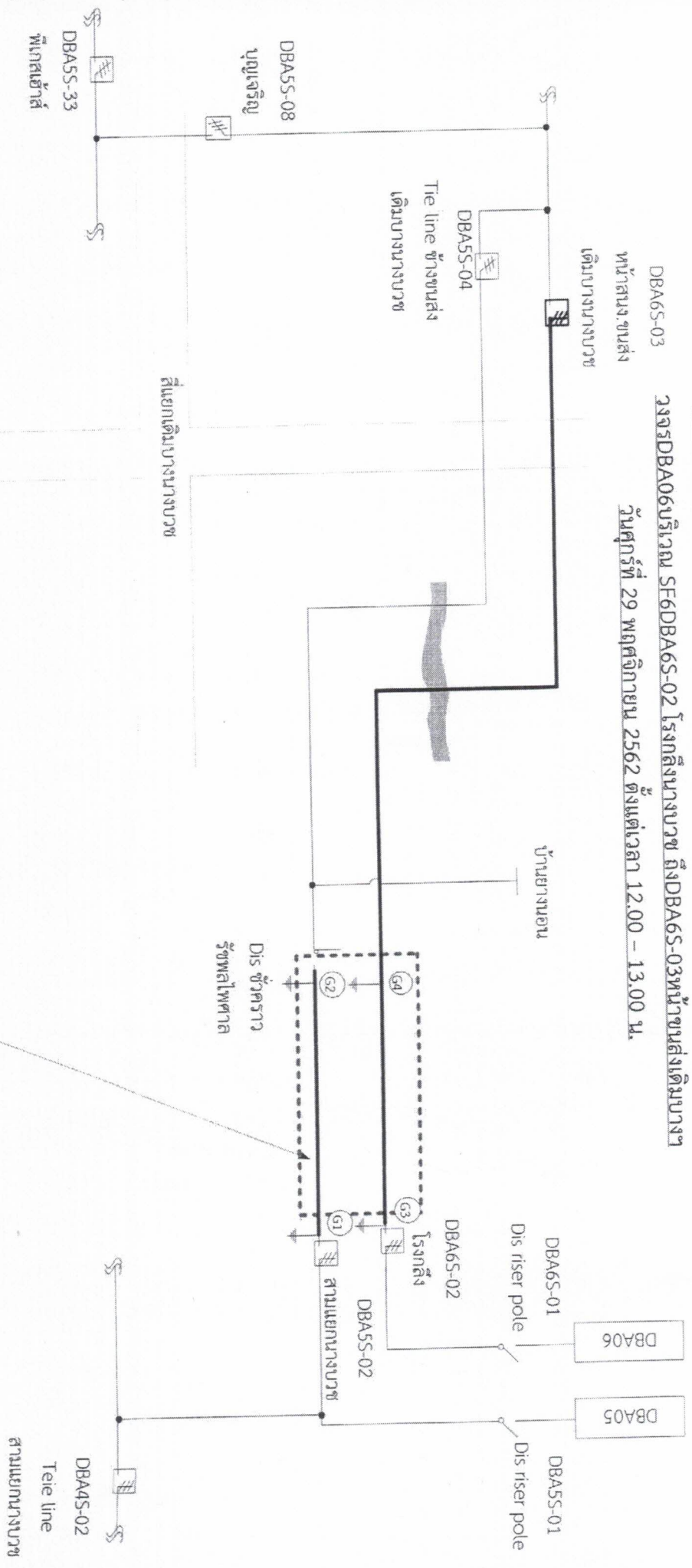

Handwritten signature

สถานะ การจ่ายไฟขณะปฏิบัติงาน

- 1. วันศุกร์ที่ 29 พฤศจิกายน 2562 ตั้งแต่เวลา 12.00 - 13.00 น. ตัดไฟ ปฏิบัติเพื่องานปรับปรุงระบบจำหน่าย
- หมายเหตุ — บริเวณที่ขอตัดไฟปฏิบัติงาน